Baseus

充电快 用倍思

CHARGE FAST BASEUS FIRST

Baseus倍思

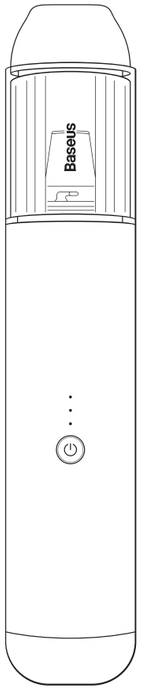

倍思 A3 车载吸尘器

使用说明书

使用前请仔细阅读说明书并妥善保管，以便参考，避免使用不当而造成损坏和危险。

一. 产品介绍

按键介绍/指示灯说明(3个LED蓝色电量灯+1个故障LED红色)

产品配置:

收纳袋*1　吸尘器主体*1　充电线*1　二合一吸嘴*1　吹气管*1

二. 产品参数

型号:CRXCQA3

输入:5V⎓2.1A

额定功率:135W

电池容量:4*2000mAh

电池能量:28.8Wh

充电时间:3-5小时

产品噪音:<75dB

充电方式:Type-C接口

颜色:银色/蓝色

充电协议:支持QC3.0快充

尺寸:56.5*296mm

重量:约700g

三. 操作说明

1) 开机使用:短按电源键进入标准吸力档,短按第二下进入高吸力档,短按第三次则关闭机器。

2) 照明灯开启:长按电源键3秒以上可开启照明功能,再次长按则关闭照明。

四. 常见问题解答

1) 产品无法正常工作

检查吸尘口是否堵塞,如堵塞需及时进行清理;

由于产品内部有保护电路设计,当电芯温度高于74度时,产品会自动停机。

2) 吸尘器充不进电

您可能没有将吸尘器正确连接在充电器上,请将吸尘器正确用充电线连接在充电器上;

您可能没有将适配器正确插入电源插座,请将适配器正确插入电源插座;

由于产品内部有保护电路设计,当电芯温度高于55度时,充电时间将延长,实际充电MOS关闭,需等待温度下降才可正常充电。

3) 吸尘器不能正常吸尘

集尘桶可能没有正确安装到产品上,请重新调整安装;

集尘桶可能已满,需先清空集尘桶;

过滤器可能堵塞,请清洁过滤器。

五. 清洁保养

确保定期倒空并清洁集尘桶,切勿让垃圾长期停留在尘杯内。

1) 在电源关闭情况下转动尘杯取出尘盒,将杂物倒出;

2) 轻轻敲打滤网,以便清除附着在上面的灰尘;

3) 用干布轻轻擦拭集尘杯,以便清理干净;

4) 可用清水清洗尘仓滤网,将各部分完全晾干,然后重新组装。

六. 注意事项

1) 请活吸尘器之前,务必将适配器从插上的电源插座中拔出;

2) 请使用本产品随附的充电线为吸尘器充电,若使用电源适配器充电,则应购买配套使用获得CCC认证并满足标准要求的电源适配器;

3) 本产品含有内置电池,请勿将本产品靠近热源和裸露的火源;

4) 本产品含不可拆卸的内置电池,请勿自行更换,以免损坏电池和设备;

5) 本产品属于常规电子产品,请勿将本产品置于火源、热源或直接暴晒于阳光下。

七. 危险警告

1.切勿吸入水或其它液体。

2.切勿吸入易燃物质,也不要吸入未冷却的灰烬。

3.切勿将真空吸尘器或充电器浸入水中或任何其它液体中。

八. 产品中有害物质的名称及含量

零部件名称	中国PoHS管控物质或元素					
	铅 (Pb)	汞 (Hg)	镉 (Cd)	六价铬 (Cr (VI))	多溴联苯 (PBB)	多溴二苯醚 (PBDE)
电子电路	X	O	O	O	O	O
开关	O	O	O	O	O	O
电源线	X	O	O	O	O	O
电机组件	O	O	O	O	O	O
橡胶组件	O	O	O	O	O	O
附件组件	O	O	O	O	O	O
过滤组件	O	O	O	O	O	O
尘杯组件	O	O	O	O	O	O
机身组件	O	O	O	O	O	O

本表格依据SJ/T11364的规定编制。

O:表示该有害物质在该部件所有均质材料中的含量均在GB/T 26572规定的限量要求下。

X:表示该有害物质至少在该部件的某一均质材料中的含量超出GB/T 26572规定的限量要求。

电子电气产品中含有的有害物质不会发生外泄或突变,电子电气用户正常使用该电子电气产品不会对环境造成严重污染或对其人身、财产造成严重损害。

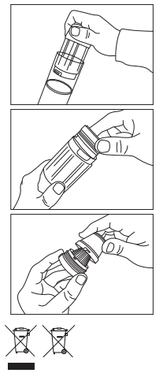

此设备符合欧盟指令2012/19/EU和2006/66/EU的规定,此设备不得与普通废弃物一起处理,必须回收利用。此符号标明本产品不得作为生活垃圾处理,而必须将本产品交至相应的废品回收站,进行电子电气设备回收处理。

特此申明,深圳市时尚创展科技有限公司的产品型号为:CRXCQA3,符合指令2014/30/EU、2011/65/EU的规定,欧盟符合性声明的全文可在以下网站查询:www.baseus.com

制造商:深圳市时尚创展科技有限公司

地址:深圳市龙岗区坂田街道岗头社区雪岗路2008号倍思智能园B栋五层

执行标准:Q/SSCZ 026-2018

热线:4000-712-711　网址:www.baseus.com

PB3001Z/P0A1

倍思设计

中国制造

"图片仅供参考,请以实物为准"

Baseus

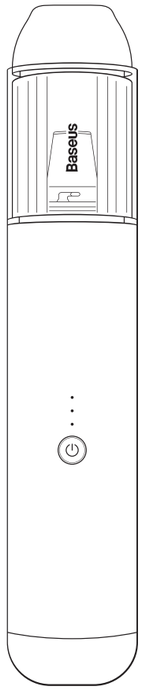

Baseus A3
Car Vacuum Cleaner

User Manual

Please read the manual carefully before using the product and keep it with proper care for future reference.
Avoid the damage and danger from improper use.

1. Wprowadzenie do produktu

Schemat produktu - wprowadzenie przycisków/opis wskaźników (niebieski wskaźnik LED poziomu naładowania baterii*3 + czerwony wskaźnik LED usterki*1)

konfiguracja produktu:

1)torba do przechowywania * 1
2) Główny korpus odkurzacza * 1
3) Kabel do ładowania*1
4) Dysza ssąca dwa w jednym*1
5) Rura wydmuchowa*1

1)storage bag*1　2)Vacuum cleaner main body*1　3)Charging cable*1　4)Two-in-one suction nozzle*1　5)Blowpipe*1

Nazwa: Odkurzacz samochodowy
Baseus A3
Nr modelu: CRXCQA3
Wejście: 5V=2.1A
Moc znamionowa: 135W
Pojemność baterii: 4*2000mAh
Moc akumulatora: 28,8 Wh
Czas ładowania: 3-5h
Hałas: <75dB
Port ładowania: Interfejs typu C
Kolor: srebrny/matowy
Protokół ładowania: Obsługa szybkiego ładowania QC3.0
Rozmiar: 56.5*296mm
Waga: Około 700g

3. Instrukcja obsługi

1) Włączanie zasilania: Naciśnij przycisk zasilania, aby uruchomić standardowy poziom siły ssania, naciśnij ponownie aby otworzyć wysoki poziom siły ssania, i naciśnij po raz trzeci, aby wyłączyć odkurzacz.

2) Włącz światło: Naciśnij i przytrzymaj przycisk zasilania przez 3 sekundy, aby włączyć światło. ponownie, aby je wyłączyć.

4. NAJCZĘŚCIEJ ZADAWANE PYTANIA

1) Produkt nie działa

Sprawdź, czy port ssący nie jest zablokowany. Jeśli tak, należy go wyczyścić.

Ze względu na konstrukcję z zabezpieczenia obwodu, gdy temperatura rdzenia akumulatora wynosi powyżej 74 stopni, produkt wyłączy się automatycznie.

2) Nie można naładować odkurzacza

Być może odkurzacz nie został prawidłowo podłączony do ładowarki. Podłącz odkurzacz do ładowarki do pomocą kabla do ładowania.

Być może adapter nie został prawidłowo podłączony do gniazda zasilania; podłącz adapter do gniazda zasilania.

Ze względu na konstrukcję z zabezpieczenia obwodu w produkcie, gdy temperatura rdzenia akumulatora jest wysoka powyżej 55 stopni, czas ładowania zostanie wydłużony, a aktywny MOS ładowania zostanie wyłączony.

zostanie wyłączony. Przed rozpoczęciem ładowania należy odczekać, aż temperatura spadnie.

3) Odkurzacz nie odkurza prawidłowo

Pojemnik na kurz może nie być prawidłowo zainstalowany w produkcie. Należy prawidłowo zainstalować pojemnik na kurz na odkurzaczu.

Pojemnik na kurz może być pełny. Opróżnij pojemnik na kurz.

Filtr może być zatkany. Wyczyść filtr wewnętrzny i filtr zewnętrzny.

5. Czyszczenie i konserwacja

Należy regularnie opróżniać i czyścić pojemnik na kurz i nie pozostawiać w nim odpadów przez dłuższy czas.

w pojemniku na kurz przez dłuższy czas.

1) Przy wyłączonym zasilaniu obróć i opróżnij pojemnik na kurz, aby wyjąć pojemnik na kurz i wysypać kurz i zanieczyszczenia.

i zanieczyszczenia.

2) Delikatnie postukaj w filtr, aby usunąć z niego kurz.

3) Delikatnie przetrzyj pojemnik na kurz suchą szmatką w celu wyczyszczenia.

4) Wyczyść filtr pojemnika na kurz czystą wodą, całkowicie wysusz wszystkie części, a następnie

ponownie zmontować.

6. Przestrogi

1) Przed czyszczeniem odkurzacza należy odłączyć zasilacz od gniazdka elektrycznego.

2) Do ładowania odkurzacza należy używać kabla do ładowania dołączonego do produktu. Jeśli

Jeśli do ładowania używany jest zasilacz, należy zakupić posiadający zasilacz, który

uzyskał certyfikat CCC i spełnia standardowe wymagania.

3) Ten produkt zawiera skuteczną baterię, nie należy ingerować w jego wymianę.

Źródeł ciepła i źródeł ognia.

4) Produkt należy przechowywać z dala od źródeł ognia.

5) Ten produkt jest konwencjonalnym produktem elektronicznym, nie należy unieszczać go w ogniu, źródeł ciepła ani bezpośrednio narażać na działanie

Źródeł ognia.

Źródeł ciepła lub bezpośrednio narażonych na działanie ognia.

7. Ostrzeżenie o niebezpieczeństwie

1) Nigdy nie wychodź z wody ani innych płynów.

2) Nigdy nie wdychaj substancji łatwopalnych ani nie wdychaj niestudzonego popiołu.

3) Nigdy nie zanurzać odkurzacza lub ładowarki w wodzie lub innych płynach.

8. The name and content of harmful substances in the product

Part Name	China RoHS controlled substances or elements					
	Pb	Hg	Cd	Cr (VI)	PBBs	PBDEs
Circuit	X	O	O	O	O	O
Switch	O	O	O	O	O	O
Power Cable	X	O	O	O	O	O
Motor Components	O	O	O	O	O	O
Rubber Components	O	O	O	O	O	O
Rubber Components	O	O	O	O	O	O
Rubber Components	O	O	O	O	O	O
Rubber Components	O	O	O	O	O	O
Rubber Components	O	O	O	O	O	O

Formularz ten został opracowany zgodnie z normą SJ/T 11364.
O:It oskazuje, że zawartość toksycznej i szkodliwej substancji we wszystkich jednorodnych
materiałów komponentu jest poniżej limitu określonego w standardzie GB/T 26572.
X:Oznacza, że zawartość toksycznej i szkodliwej substancji w co najmniej jednorodnym
materiale tej części przekracza limit określony w normie GB/T 26572.
przekracza limit określony w normie GB/T 26572.
Szkodliwe substancje zawarte w produktach elektronicznych i elektrycznych nie ulegną
wyciekowi lub
zniszczeniu, a okres normalnego użytkowania produktów elektronicznych i elektrycznych
przez
użytkowników elektronicznych i elektrycznych nie spowoduje poważnego zanieczyszczenia
środowiska ani nie spowoduje
poważnych szkód dla ludzi i niemia.

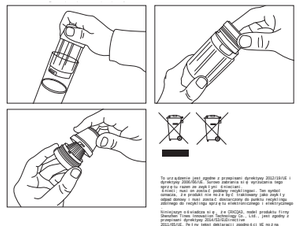

To urządzenie jest zgodne z przepisami dyrektywy 2011/65/UE i dyrektywy 2006/66/UE, koniec zobaczysz się sprzedaże nego produktu. Ten symbol oznacza, że produkt nie może być traktowany jako śmieci domowe, ale powinien być przekazany do punktu zbiórki do recyklingu sprzętu elektrotechnicznego i elektronicznego.

Oznaczone elektryczne. , z CRXCQA3, model produktu firmy Shenzhen Times Innovation Technology Co., Ltd. jest zgodny z dyrektywą 2014/30/UE, dyrektywą 2011/65/UE, 2012/19/UE. Tekst jest dostępny zgodnie z UE na na stronie internetowej www.baseus.com

To urządzenie jest zgodne z częścią 15 przepisów FCC. Jego działanie podlega następującym dwóm warunkom
warunków: (1) urządzenie nie może powodować szkodliwych zakłóceń oraz (2) urządzenie musi akceptować
wszelkie odbierane zakłócenia, w tym zakłócenia, które mogą powodować niepożądane działanie.
Wszelkie zmiany lub modyfikacje, które nie zostały wyraźnie zatwierdzone przez stronę odpowiedzialną za zgodność
mogą unieważnić prawo użytkownika do korzystania z urządzenia.
UWAGA: To urządzenie zostało przetestowane i uznane za zgodne z ograniczeniami dla
urządzeń cyfrowych klasy B,
zgodnie z częścią 15 przepisów FCC. Ograniczenia te mają na celu zapewnienie
rozsądną ochronę przed szkodliwymi zakłóceniami w instalacjach domowych. To urządzenie
urządzenie generuje, wykorzystuje i może emitować energię o częstotliwości radiowej
i, jeśli jest zainstalowane i używane zgodnie z instrukcjami, może
zgodnie z instrukcjami, może powodować szkodliwe zakłócenia w komunikacji radiowej.
komunikacji radiowej. Nie ma jednak gwarancji, że zakłócenia nie wystąpią w konkretnej
instalacji.
Jeśli to instalacji.
Jeśli to urządzenie powoduje szkodliwe zakłócenia w komunikacji radiowej lub
telewizyjnej
co można sieierdzić poprzez wyłączenie i włączenie urządzenia, zaleca się, aby
użytkownik spróbował
skorygowania zakłóceń za pomocą jednego lub więcej poniższych środków:
- Zmiana orientacji lub położenia anteny odbiorczej.
- Zwiększenie odległości między urządzeniem a odbiornikiem.
- Podłączenie urządzenia do gniazdka w obwodzie innym niż ten, do którego podłączony jest odbiornik.
innego obwodu niż ten, do którego podłączony jest odbiornik.
- Skonsultować się ze sprzedawcą lub doświadczonym technikiem radiowo-telewizyjnym w celu uzyskania pomocy.

Manufacturer: Shenzhen Times Innovation Technology Co., Ltd.
Add: 5th Floor,Building B,Baseus Intelligence Park, No.2008,Xuegang Rd, Gangtou Community, Bantian Street,Longgang District,Shenzhen
Executive Standard: Q/SSCZ 026-2018
Hotline: +86-4000-712-711　Website: www.baseus.com
PB3001Z/P0A1
Designed by Baseus
Made in China
The picture is only for reference.

产品配件明细	
包装附件明细	
外箱尺寸	QTY
印刷颜色明细	
版本修改说明	
比例/单位	(1:1)mm

CMYK　PANTONE 8600 C

包装编码	PB3001Z	客户	倍思 BASEUS	物料名称	说明书	物料编码	
产品型号		产品名称	倍思A3车载吸尘器（15000pa)银色(含：简易通用数据线Type-c 3A 1m黑色*1+二合一吸嘴*1+吹气管*1+收纳袋*1)	物料规格	100G悦声上臻高白　54*150mm　双面单色印刷　风琴折		
版本		公司地址区域/产品条形码 电子说明书二维码	主图及场景图 文案部份	执行标准/认证图标 ICON表达/产品参数	包装主管 批准	设计日期	2021-08-30
结构设计	王先明	包装设计	王先明	品类策划 审核		产品经理 审核	

备注:各区域负责人审核无误后在后面打√或×并签字,签字后则判定为文件正确
签字确认后如有更改的信息请负责人邮件申请更改通知,并抄送个部门长、附带说明原因。